Carte postale de Collioure

Depuis très longtemps, des gens viennent à Collioure pour sa lumière et ses couleurs, comme **André Derain et Henri Matisse en 1905**.

Parfois, ces gens écrivent **des cartes postales** à leur famille ou à leurs amis pour leur dire ce qu'ils pensent de leurs vacances à Collioure.

Et vous, avez-vous déjà écrit et envoyé une carte postale?

Nous vous proposons d'en fabriquer une.

D'abord, vous allez observer les cartes postales qui suivent.
Décrivez-les et dites ce que vous en pensez.

Le Roussillon
34. - COLLIOURE. - Port d'Avail - Chateau et Chapelle St-Vincent
Cyrillus

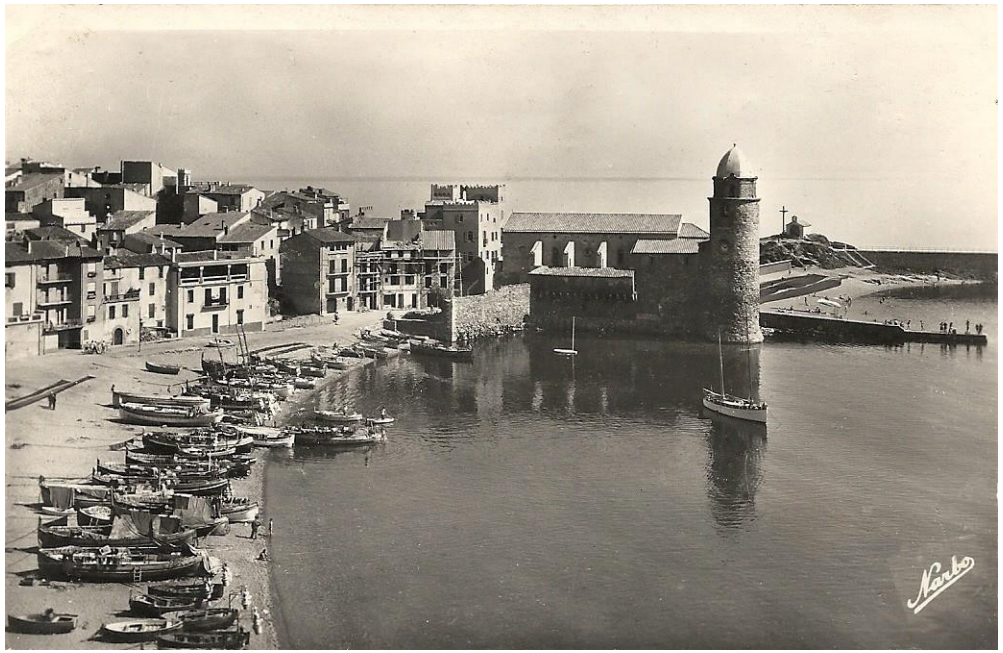
Nardo

Les Pyrénées-Orientales
36. - COLLIOURE. - Les Bateaux dans la Baie
PHOTOTYPIE LABOUCHE FRÈRES TOULOUSE
Cyrillus
5c
RÉPUBLIQUE FRANÇAISE
POSTES

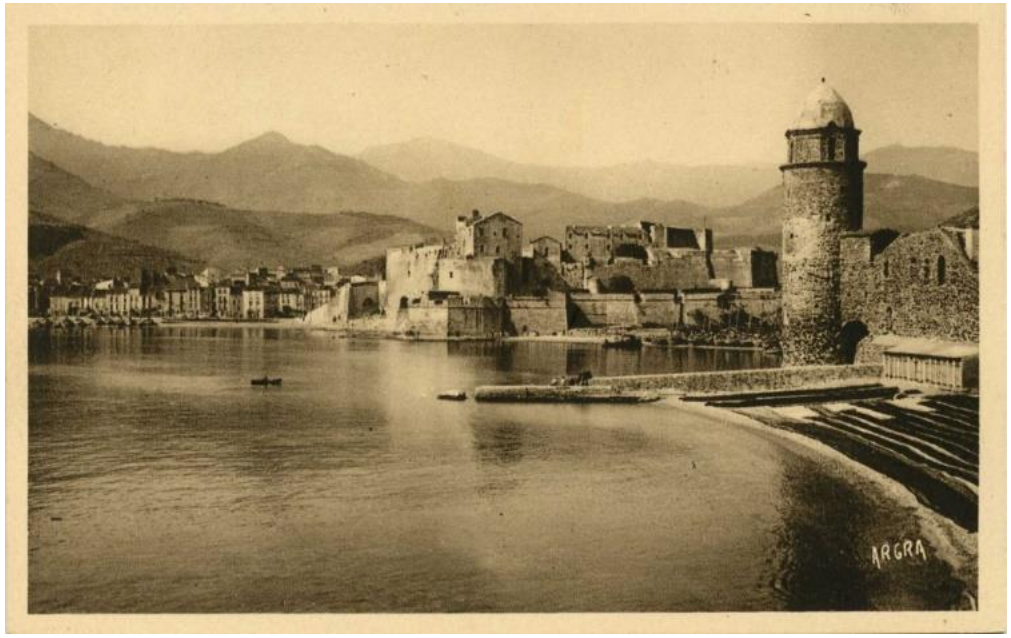
ARGRA

Choisissez l'une des quatre cartes.

Au verso, à gauche, écrivez **des mots qui vous font penser à Collioure**.
Les plus petits peuvent aussi faire **un dessin.**

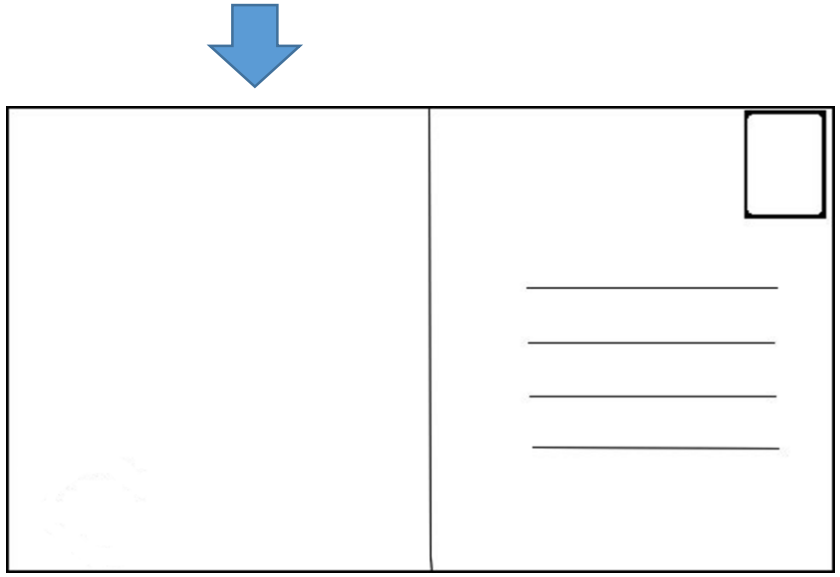

Verso

A l'emplacement de l'adresse,
écrivez le prénom et le nom d'un membre
de votre famille.

Ensuite, vous pourrez remettre cette carte au destinataire en main propre ou bien vous pouvez ajouter un timbre pour l'envoyer par la poste!

Pour les enseignants :
Vous pouvez imprimer les pages 4 et 5 en recto verso, ainsi que les pages 6 et 7.

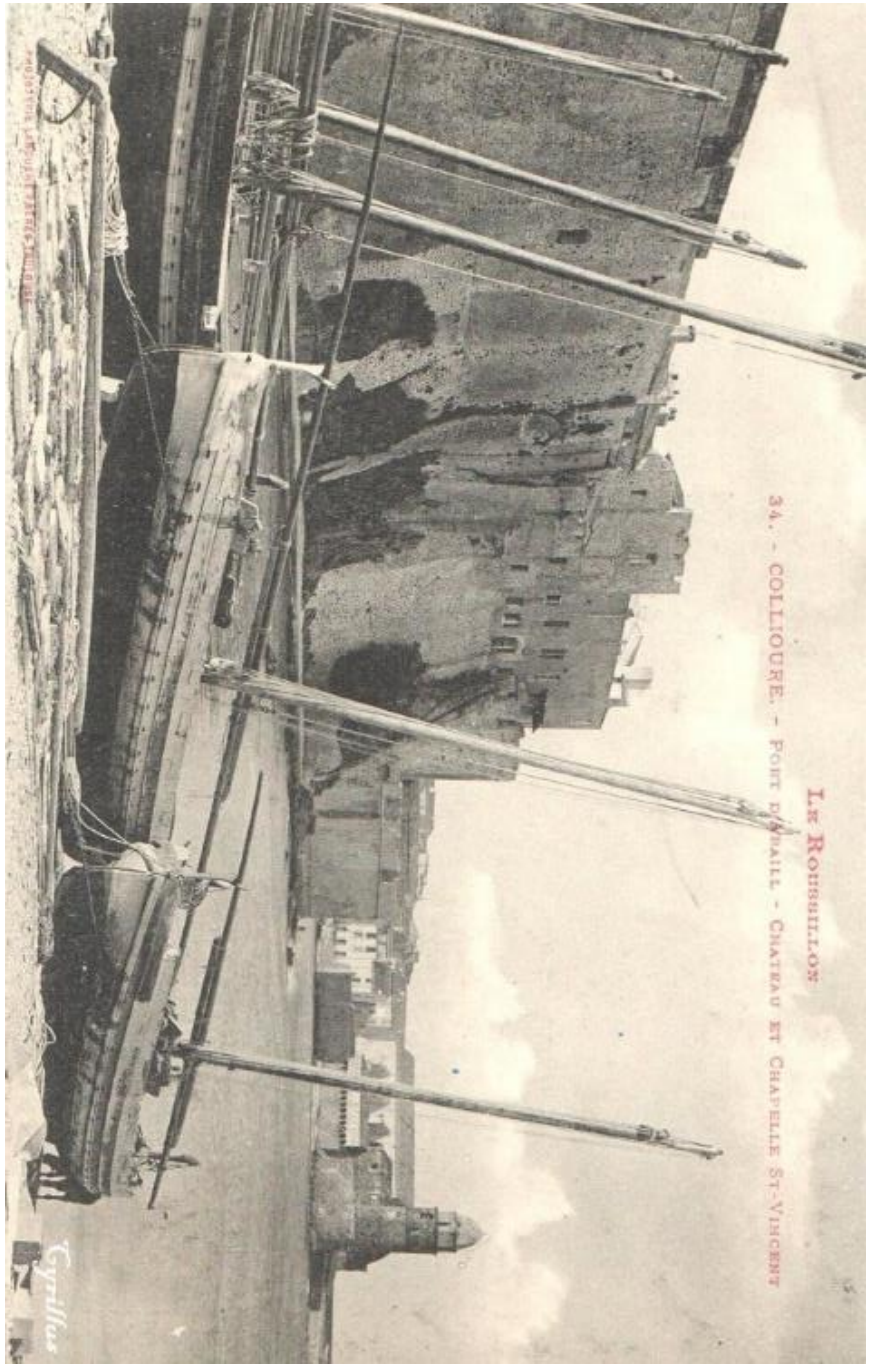

Matériel
À préparer

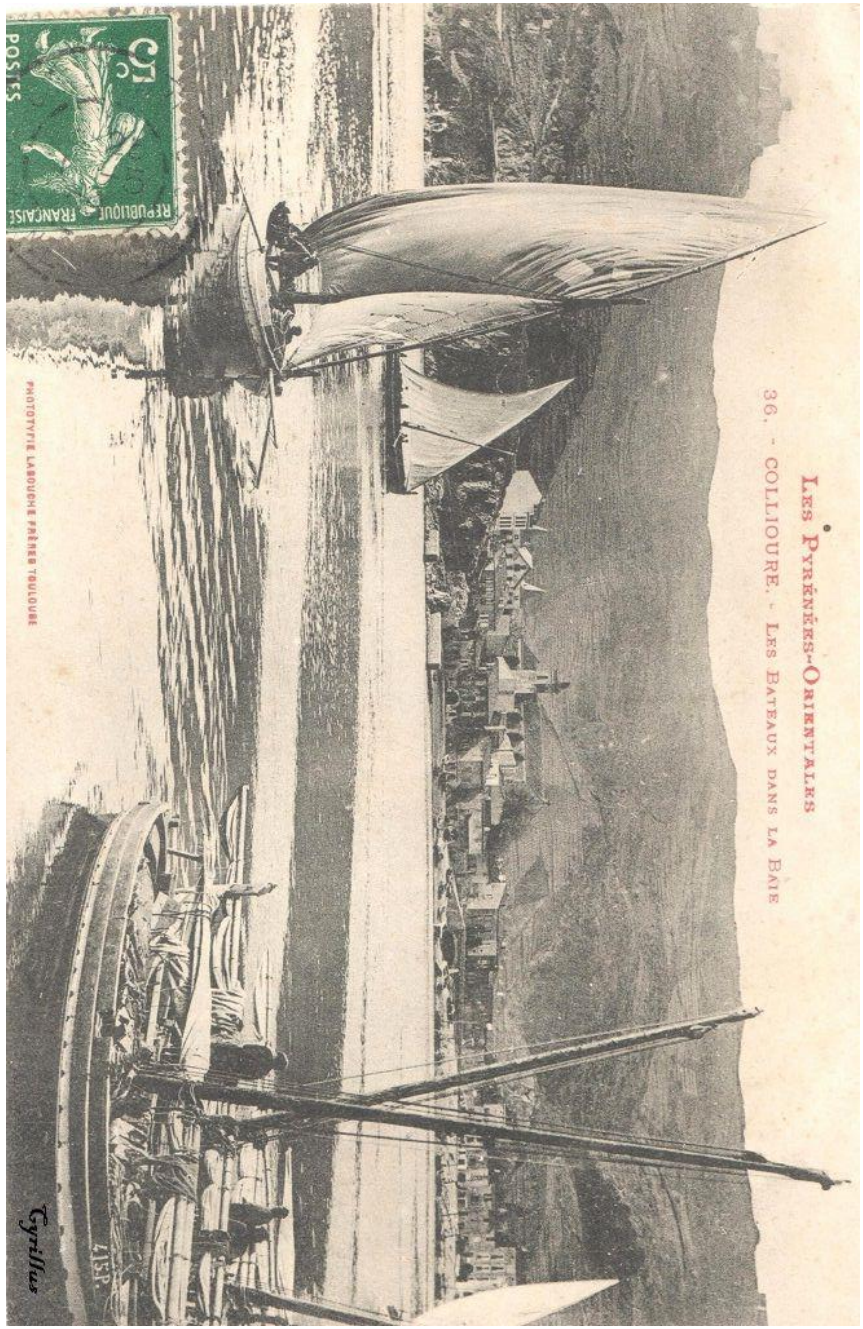

Matériel
À préparer

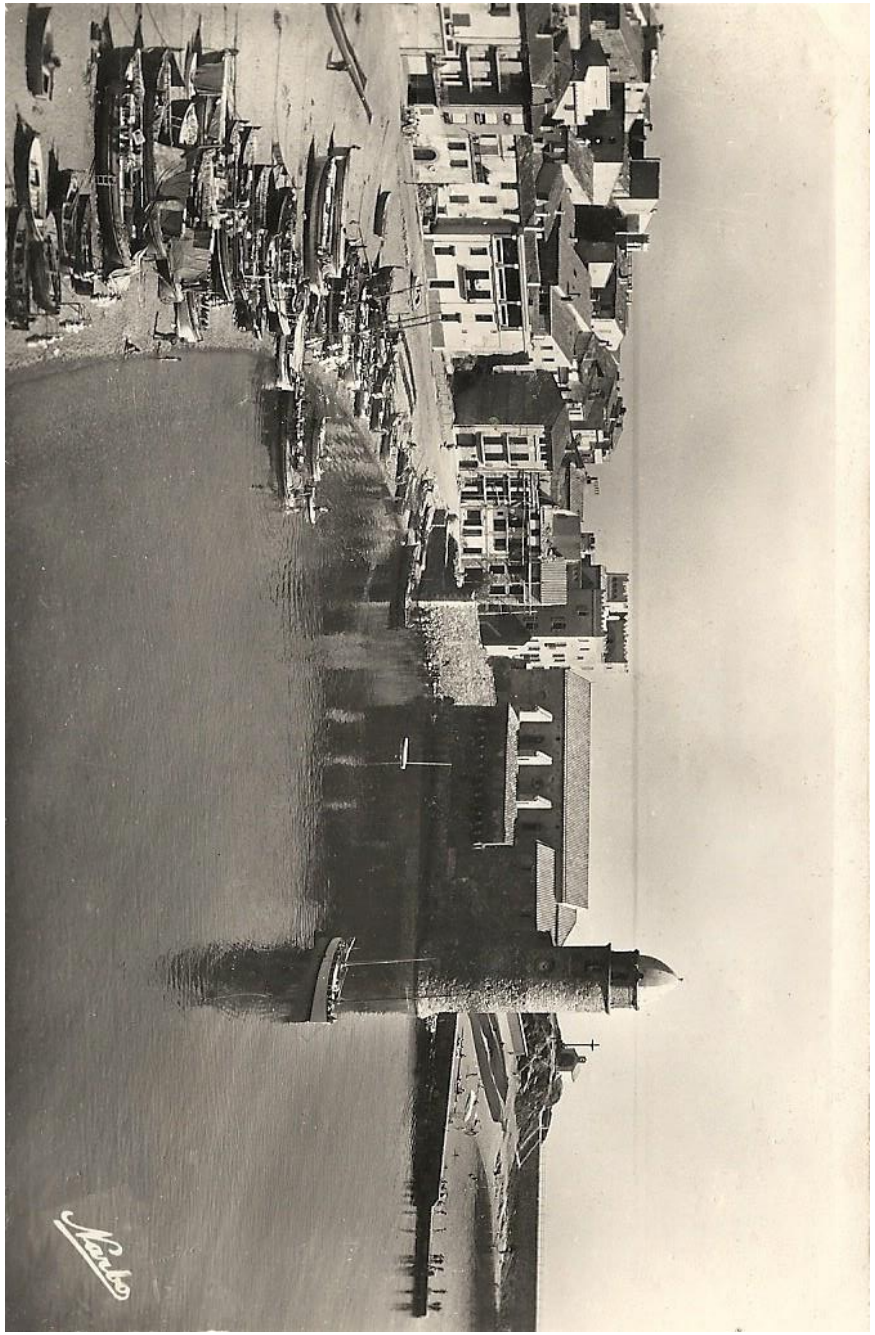

Matériel
À préparer

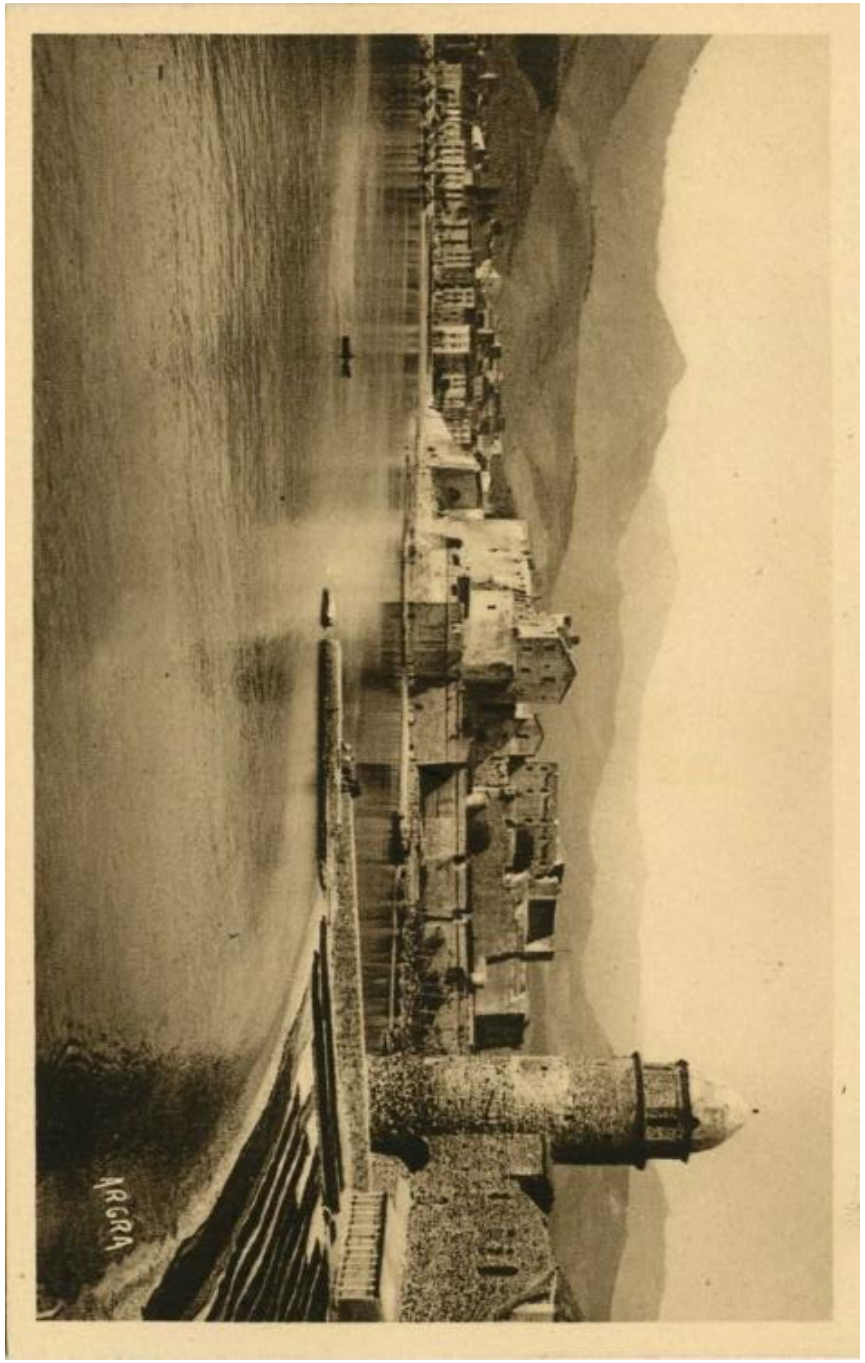

Matériel
À préparer