Paysages de neige

BRUEGEL ***L'hiver* 1565**

Paysage avec patineurs

Les frères Limbourg *Calendrier des très riches heures du Duc de Berry Février* 15e siècle

CAILLEBOTTE *Vue de toits sous la neige* 18787

DERAIN ***Paysage de neige à Chatou*** **1905**

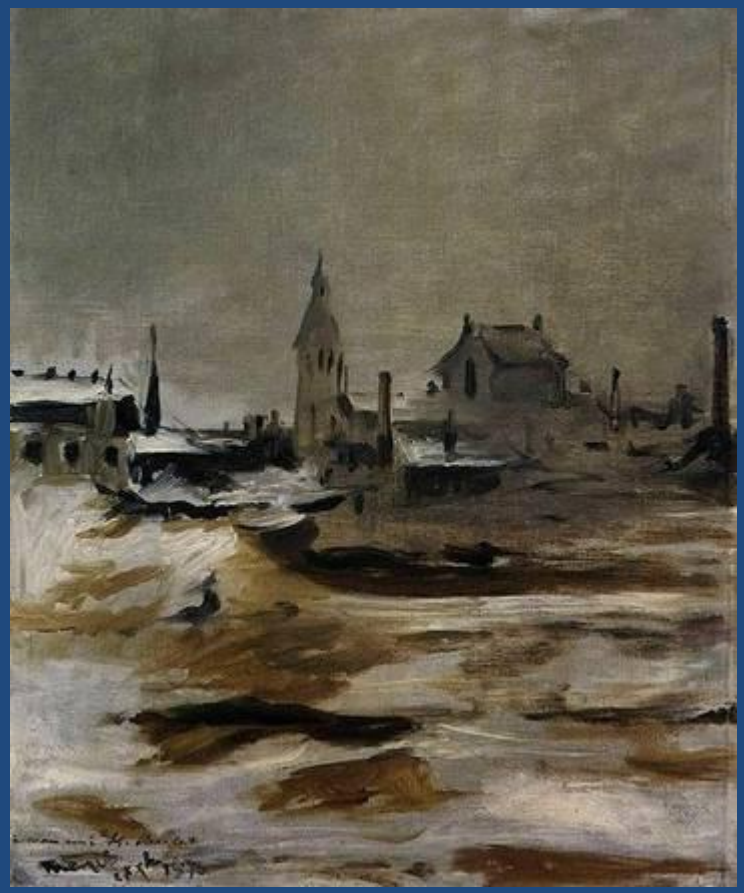

MONET *La pie* 1868

MANET *Effet de neige à Montrouge*

VLAMINCK ***Tempête de neige***

MALEVITCH ***Matin de neige au village***